FASHION CHANNEL
CHOPARD GOLD PARTY in Cannes
Gucci Spring
BLAKE LIVELY is Back
Moda dames de la nuit
Sfilata De Grisogono - TeosTV
KRISTEN STEWART Celebrity Style
Powered by ShinyTech

VN Varese Laghi

Hotel Campo dei Fiori, posti "volatilizzati" in pochi minuti. "Tante richieste"

Le richieste sono tantissime e i posti disponibili esauriscono nel giro di pochi minuti. "Tutti i posti a disposizione vengono messi online"

Posti "volatilizzati" in pochi minuti. Un episodio che si era già verificato nel fine settimana precedente: i biglietti per visitare l'hotel del Campo dei Fiori, dall'apertura delle prenotazioni, sono esauriti nel giro di pochi minuti. Questa volta ne sono bastati cinque minuti, la volta precedente meno.

"Com'è possibile?" si chiedono in molti. «L'offerta è inferiore alla domanda - **spiega Andrea Zoccali Capo gruppo Fai – Giovani Varese** -. Quando vengono aperte le iscrizioni ci sono moltissime persone collegate e questo è il motivo per cui i posti esauriscono nel giro di pochi minuti. **Tutti i posti disponibili sono online e destinati al pubblico,** noi non abbiamo posti riservati o destinati ad altri.

Siamo un gruppo di giovani volontari, tutti studenti o lavoratori, spesso entrambe le cose, che hanno deciso di dedicare parte del loro tempo al progetto di riapertura al pubblico del Grand Hotel. Da cittadini, concretizzare questo progetto è un sogno che si avvera; da volontari stiamo impiegando tutte le nostre forze per consentire a più persone possibile di accedere a questo magnifico luogo. Il rispetto delle norme di sicurezza ci impone di fare accedere al massimo venti persone per volta nella struttura: ci vorrà un po' di calma, ma riuscire a far respirare l'aria della belle époque e di cinque decenni d'abbandono ad alcune migliaia di varesini è un fantastico – non scontato – risultato. Continueremo a impegnarci per fare sempre meglio.».

COME SI PRENOTA?
Si entra SOLO su prenotazioni al sito **www.faiprenotazioni.it.** Una volta atterrati sul sito si apre la mappa dell'Italia, si seleziona quindi la Lombardia e poi Varese, sulla colonna destra in basso. QUI dovete selezionare le date che vi interessano e quindi la scheda DI PRENOTAZIONE per singole persone.
Non è possibile prenotarsi in altro modo. Sul sito sarà possibile trovare le schede di prenotazione per i due fine settimana successivi (e non fino a fine luglio).
I posti a disposizione sono 240 ogni fine settimana di apertura, che in totale sono 10 dal 28 maggio al 30 luglio. I gruppi (fino 20 persone) invece, possono mandare una mail a faigiovani.varese@fondoambiente.it

I prossimi appuntamenti in programma sono:
24-25 giugno (con prenotazione alle 21:00 di lunedì 19 giugno)
1-2 luglio (con prenotazione alle 21:00 di lunedì 26 giugno)
8-9 luglio (con prenotazione alle 21:00 di lunedì 3 luglio)
15-16 luglio (con prenotazione alle 21:00 di lunedì 10 luglio)
22-23 luglio (con prenotazione alle 21:00 di lunedì 17 luglio)
29-30 luglio (con prenotazione alle 21:00 di lunedì 24 luglio)

di Redazione
redazione@varesenews.it

Pubblicato il 13 giugno 2017

Pubblicità 4w

Bambino "stende" Maradona

El Pibe non la prende bene...

Guarda ora!

Unibet: top scommesse

Scommetti con Unibet: bonus fino a 50€ + 10€ senza rischio.

Scopri come

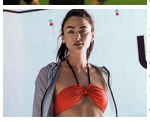

North Sails Estate 2017

Scopri la Nuova Collezione Costumi, Completa la tua Estate!

Visita il Sito

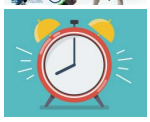

RC Auto in scadenza?

Calcola la tua quotazione AXA in solo un click!

Fai un preventivo

Disclaimer - Copyright © 2000 - 2017 varesenews.it. Tutti i diritti riservati
VareseNews è un marchio di Varese web srl P.IVA 02588310124, Via Gianfranco Miglio n.5 - 21045 Gazzada Schianno (VA)
Tel. +39.0332.873094 / 873168
Testata registrata presso il Tribunale di Varese n.679 - Direttore responsabile: Marco Giovannelli