arte.go
dal 1994 l'Arte è in Movimento

Arte.Go: dal 1994 l'Arte è in movimento – mostre, eventi, rassegne, performance, corsi e concorsi

Inizia ora con € 75.
Crea il tuo annuncio e raggiungi le persone mentre stanno cercando i servizi che offri. google.it

G Suite

« Tutti gli Eventi

Giuseppe Sommaruga (1867-1917) – Un protagonista del Liberty tra Varese e Milano

domenica 28 maggio 2017 - lunedì 31 luglio 2017

Setapp. Per scoprire più app - Grandi app Mac, 1 abbonamento
Usa le app gratis per 30 giorni su Setapp. Non richiede la carta di credito. Esplora setapp.com/grandi-mac-appa

sede: **Varie Sedi (Varese e Milano)**;
cura: **Vittorio Sgarbi e Andrea Speziali**.

A Varese e Milano, città notoriamente votate al Liberty, l'istituzione Italia Liberty propone un percorso di scoperta e riscoperta delle opere architettoniche e artistiche dell'architetto Giuseppe Sommaruga nel centocinquantesimo dalla nascita.
Giuseppe Sommaruga è stato non solo uno dei maggiori esponenti del Liberty italiano ma anche un innovatore scanzonato e un avanguardista che ha ridefinito lo stile stesso dell'Art Nouveau.

Tre sedi (Grand Hotel Campo dei Fiori, Archivio di Stato a Varese e Palazzo Lombardia a Milano) faranno da scenario a una mostra fotografica e documentaria assolutamente inedita. I luoghi della mostra, sono stati appositamente scelti dopo attente ricerche:
Il Grand Hotel Campo dei Fiori, chiuso da cinque decenni: capolavoro ingiustamente dimenticato del Liberty italiano a firma di Sommaruga;
L'Archivio di Stato di Varese contiene documenti originali di Giuseppe Sommaruga e di Hector Guimard, coevo di Sommaruga (anche lui nato nel 1867) artefice del Modernismo internazionale, stile architettonico parallelo al Liberty italiano.
Il Palazzo Lombardia a Milano, sede della Regione nelle sue forme seppur moderne, richiama gli stilemi tipici del Liberty italiano con forme concave e convesse.

Sarà possibile ammirare dal vivo documenti d'archivio e centinaia di immagini scattate da diversi fotografi, tra i quali: Sergio Ramari (vincitore della terza edizione del premio fotografico internazionale Italian Liberty e fotografo Urbex); Davide Niglia (fotografo internazionale di paesaggi, collabora con diversi artisti della scena musicale, ha esposto al MIA – Milan Image Art Fair); Alessandro Angelo Carlo Raineri (vincitore della seconda edizione del premio fotografico internazionale Italian Liberty, nonché

RICERCA
Cerca ...
Cerca

SOLO ONLINE IN REGALO
FINO AL 19/06
TV Full HD PHILIPS 22"
SCOPRI DI PIÙ
sky CINEMA HD

"Gli Inesistenti"
le Vignette di CORVO ROSSO

architetto allestitore delle mostre).

SEDI

dal 28 maggio al 31 luglio
Grand Hotel Campo dei Fiori
Archivio di Stato
Varese

dal 22 giugno al 25 luglio
Palazzo Lombardia
Milano

Correlati

Diletto e Armonia - Villeggiature marine Liberty
Articolo simile

Liberty in Italia. Artisti alla ricerca del moderno
Articolo simile

L'Art Nouveau nella Collezione Parenti. La grafica tra fine Ottocento e metà Novecento nel segno Liberty, Art Déco e Futurista
Articolo simile

Dettagli

Inizio:
domenica 28 maggio 2017

Fine:
lunedì 31 luglio 2017

Categoria Evento:
Mostre

Sito web:
http://www.mostrasommaruga.it/

Luogo

VARIE SEDI – MILANO E VARESE

Italia

« Wolfgang Tillmans – Mostra Personale

Sam Falls. Sine sole sileo »

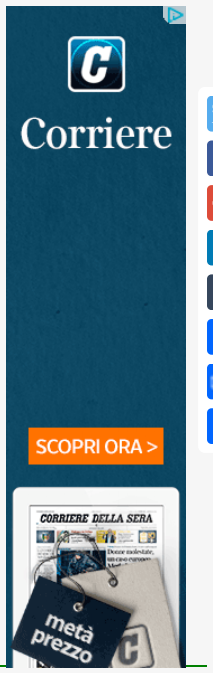

Tweet di @dgpixel

Redazione Cult... @dgpixel
Pergine Spettacolo Aperto 2017: Chimere
Dal 7 al 15 luglio alla ricerca delle nuove chimere, oltre gli stereotipi...
mediascuola.blogspot.com/2017/06/pergin...

Redazione Cult... @dgpixel
Teatro: "Psyché. Scritti di una poetessa passati" di Sándor Weöres
a Roma, 26 giugno 2017, ore 21.00
mediascuola.blogspot.com/2017/06/teatro...

Incorpora
Visualizza su Twitter

Moderat

Yann Tiersen

MUSICA

Dossier: "Surrealismo" di Giuliano Serafini

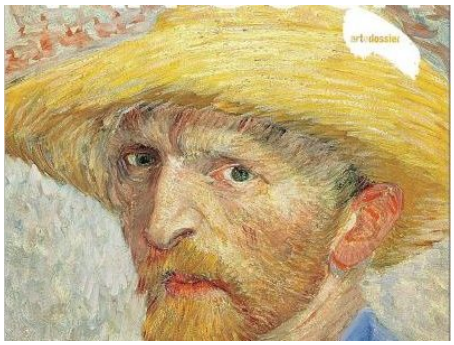

Dossier: "Van Gogh" di Ronald De Leeuw

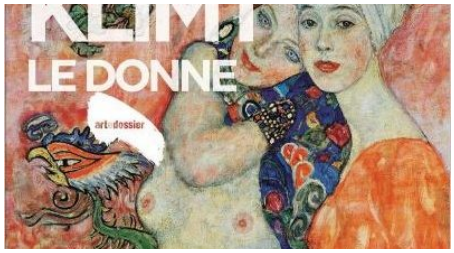

Dossier: “Klimt. Le donne” di Eva Di Stefano

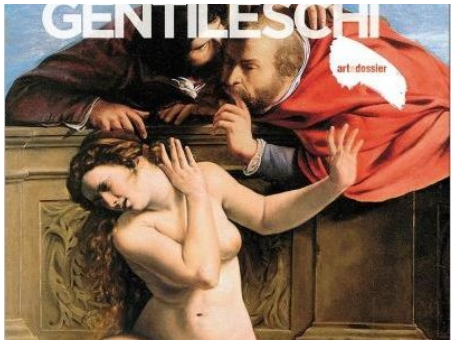

Dossier: “Artemisia Gentileschi” di Tiziana Agnati

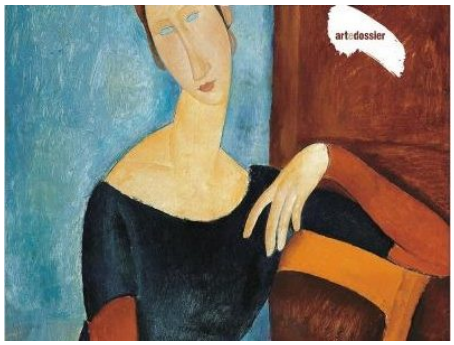

Dossier: “Modigliani” di Giorgio Cortenova

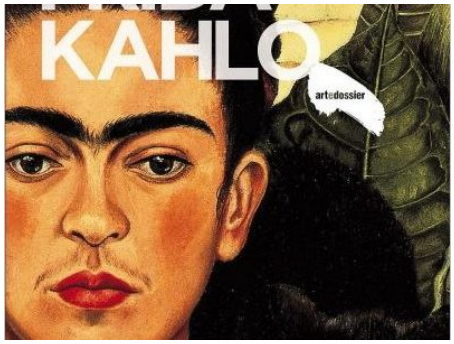

Dossier: “Frida Kahlo” di Achille Bonito Oliva e Martha Zamora

WEBRING

Arte.Go.it
dgPixel Multimedia
Vinilica.it
WordPress Area Test
Alter Media & Scuola
FuturBrama
TechBlog
Il Punto Sportivo
De Novellis Family & Projects
AlterMedia

PER CONTATTARE LA REDAZIONE:

La Redazione è operativa dal lunedì al venerdì
(9-19, festività escluse)
Capo Redazione Arte.go:
Giorgio De Novellis
tel. 338 8183900
e-mail: pressmail@arte.go.it
google+
twitter
facebook
tumblr
disponibile anche via telegram (preferito) e whatsapp

I NOSTRI SOCIAL

Seleziona lingua

Copyright © 2017 Arte.Go: Mostre, Eventi, Cultura, Corsi e Concorsi. All Rights Reserved.

The Magazine Premium Theme by bavotasan.com.