

# L'ECO DI BERGAMO.it

L'Eco di Bergamo [Rubriche](#) [Viaggi e Turismo](#)

## Il Grand Hotel di Rimini sogno felliniano in stile Liberty

Consiglia

Consiglia questo elemento prima di tutti i tuoi amici.

Tweet 

0

23 agosto 2012 **Viaggi e Turismo**



Grand Hotel di Rimini (Foto  
by RedazioneWEB)

Costruito oltre cento anni fa, su progetto degli architetti Paolo ed Ezio Somazzi, il prestigioso Grand Hotel di Rimini, cinque stelle lusso di Select Hotels Collection della famiglia Batani, è un concreto esempio di stile Liberty, come testimonia Andrea Speciali autore del volume "Romagna Liberty", ricco di foto e documenti storici, edito da Maggioli.

Quando si parla di Rimini due nomi vengono immediatamente alla mente, Federico Fellini e il Grand Hotel Rimini. Per il regista, 5 Premi Oscar e autore di films di qualità eccelsa, il Grand Hotel è sempre stato elemento centrale della sua fantasia. Come suggestivo sogno giovanile, quando immaginava donne voluttuose e raffinate, "nude schiene che sembravano d'oro, allacciate da braccia maschili in smoking bianco", ballare nei grandi e raffinati saloni novecenteschi, quindi, come "buen retiro", quando, ormai affermato regista, soggiornava nella "sua" camera la 315, nella quale ancora si vive un'atmosfera particolare da "Amarcord".

Come Fellini, infatti, aveva detto "le sere d'estate il Grand Hotel diventa Istambul, Bagdad, Holliwood" a conferma di quanto fosse innamorato di quella

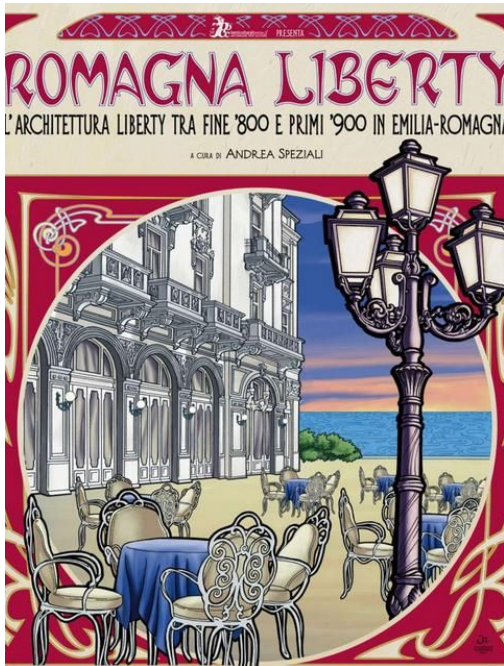

(Foto by RedazioneWEB)

elegante e seducente costruzione liberty nata dal genio degli architetti Paolo ed Ezio Somazzi, svizzeri, di origine uruguaiana. Un'intuizione stilistica eccelsa tanto che, ancora oggi, il Grand Hotel Rimini è considerato un testimone prezioso dello stile Liberty. Un'espressione artistica che ha trovato in Andrea Speziali, giovane studioso, che si dedica alla pittura, scultura, fotografia e grafica e prossimo alla specializzazione all'Accademia di Belle Arti di Urbino, un appassionato ricercatore.

Nel suo volume "Romagna Liberty" (Maggioli Editore) ricco di foto e documenti d'epoca, una corposa parte viene dedicata al Grand Hotel Rimini analizzato con l'occhio attento del critico

che sa cogliere anche gli aspetti meno noti e conosciuti. Sono documentati, infatti, gli influssi della nuova cultura eclettica di fine ottocento primo novecento, che oscilla tra falso medioevo (neogotico e neoromantico) il gusto neorinascimentale da un lato e il Liberty dall'altro.

Una matrice nordica che si manifesta nelle due maestose cupole a pianta ottagonale che sormontavano l'edificio, andate, poi, distrutte nel tragico incendio del 14 luglio 1920. Ecco, allora, anche spiegata la scelta dell'arredo interno, ispirato ad un gusto colto, con pezzi francesi e italiani del secolo precedente, altri d'epoca, grandi tappeti e salotti con stucchi dorati per le sale di rappresentanza ed i corridoi, tali da garantire un elegante compromesso tra esigenze e tendenze diverse. Il Grand Hotel Rimini, quindi, con le sue raffinate linee architettoniche rimane il simbolo del '900 balneare riminese ed è stato dichiarato nel 1994 monumento nazionale vincolato dalla Soprintendenza delle Belle Arti.

Oggi, completamente e perfettamente restaurato, il Grand Hotel Rimini, cinque stelle lusso della catena Select Hotels Collection della famiglia Batani, è considerato il simbolo della Dolce Vita in Riviera Adriatica.

[www.selecthotels.it](http://www.selecthotels.it) [info@grandhotelrimini.it](mailto:info@grandhotelrimini.it)

© riproduzione riservata

### L'Insero: gli annunci della tua città'

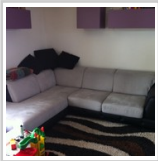

**Brembate di Sopra**

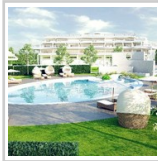

**Lovere**



**BRUNCH**

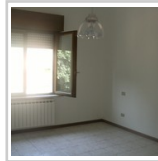

**Nembro**



**DIPLOMATA**

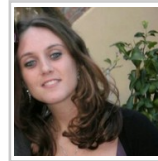

**26ENNE**



**OCCHIALE**

### Case in Festa



**...una boccata**



**Gabriele**



**GIOVANNI LOCATELLI**

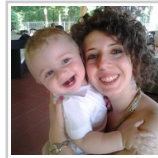

**maria paola**

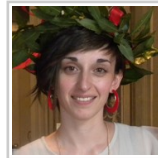

**Gigliola Cortinovis**



**CRISTINA VEGINI**

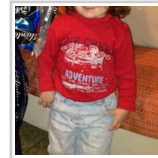

**GIULIA DOMINONI**

### Orobie



**da Chiareggio**

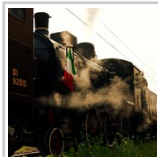

**Treno d'epoca a**

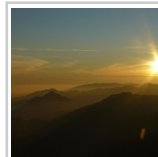

**arera**

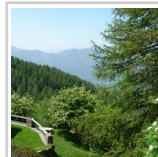

**alpe paglio**

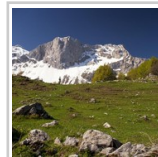

**Arera**



**Old House**



**BERENGO GARDIN.**

© COPYRIGHT 2013 - Sesaab spa (p.iva.01873990160) - E' vietata la riproduzione anche parziale.