artemagazine

HOME MOSTRE MUSEI PERSONE LIBRI DOVE OPINIONI VIDEO FOTOGALLERY

ARCHEOLOGIA ARTE CLASSICA E MODERNA ARTE CONTEMPORANEA SCULTURA ARCHITETTURA BIBLIOTECHE & ARCHIVI RESTAURI STUDIO&LAVORO

Milano: il rock nelle fotografie di Jim Marshall

Alla Leica Galerie "Like a Rolling Stone",scatti degli anni '60 e '70 che il celebre fotografo realizza con la sua Leica

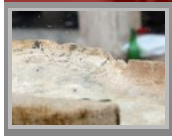
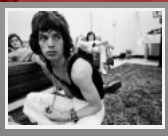
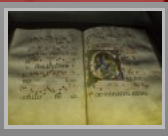
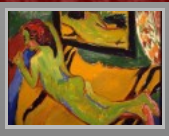
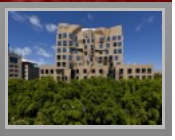

cerca

OPINIONI

«Caro ministro Franceschini, salvi la Galleria Borghese»

Lettera aperta al responsabile del Mibact: «Altrimenti meglio chiudere, prestare le opere e pagare i lavori»

Mibact: oltre 1200 domande per la selezione di direttori di musei

Nominata Commissione di valutazione, presidente Baratta ne fa parte il direttore della National Gallery di Londra

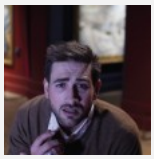

Sky Arte a Milano per un nuovo programma tv

Alle Gallerie d'Italia fino al 6 marzo per registrare opinioni e curiosità su alcune opere, tutti possono partecipare

l'Italia vista dal presidente della Stampa Estera

Il libro di Maarten van Aalderen: racconti sul Bel Paese di 25 giornalisti dai 5continenti.Le parole sui Feyenoord

Torino: Bobo alla Gam, passando per Berlino

Il celebre personaggio di Staino, protagonista di una storia lunga un anno ambientata nelle città tedesca

Le interviste di "ArteMagazine"

Mario Possacroia: «Tradizione e innovazione nel nome di De Martiis»

L'ideatore di Art House, che ospita "Io e Plinio. Il saluto", racconta la filosofia

MOSTRE

A Milano, i lavori di Hidetoshi Nagasawa

Lo spazio espositivo Renata Fabbri ospita la rassegna "Sette anelli", con lavori inediti del maestro giapponese

A Vicenza, i dipinti di Piero Guccione

L'artista siciliano festeggia 80 anni con una personale alla Pinacoteca civica di Palazzo Chiericati

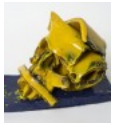

A Roma, le sculture di Giuseppe Ducrot

Al Macro Testaccio, l'artista romano fra statue e bozzetti in terracotta, a cura di Achille Bonito Oliva

A Roma "Here the dreamers sleep"

Al Museo Andersen, Andrea Mastroivito racconta l'epopea della famiglia di omonimi artisti

IN MOSTRA

A Roma la Grecia di venti milioni di anni fa
16/02 - 26/02/2015

L'album di disegni dei Valadier a Roma
19/12/2014 - 03/05/2015

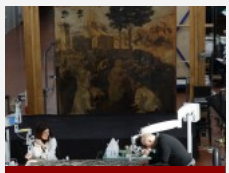

"Alchimia" di Pollock, restauro e mostra
14/02 - 06/04/2015

A Perugia Giuman, allievo di Dottori
06/02 - 12/04/2015

A Roma, "Nasi odorano tulipani"
10/02 - 21/01/2017

LIBRI

Rizzoli: storia di una grande famiglia italiana

Mondadori Electa pubblica il libro scritto dai due cugini Nicola Carraro e Alberto Rizzoli, sulle memorie di un'istituzione ediotoriale

MUSEI

La Galleria Estense di Modena riapre a maggio

A tre anni dal sisma che la danneggiò, l'istituzione è stata completamente ristrutturata. Previsti tre giorni di festeggiamenti

RESTAURI

Il Carnevale restaura il ritratto di Cristina di Svezia

Con i fondi raccolti, la Galleria Corsini interverrà sul dipinto realizzato da Justus Van Egmont e custodito nell'alcova

MEDIA

Una notte con Pablo Picasso

Su Sky Arte il racconto della vita e delle opere del maestro spagnolo, autore della grande tela "Guernica"

APPUNTAMENTI

Napoli: al Madre con "Famiglia #2"

"Gallery _in_ Progress" dedicato alla figura del gallerista Lucio Amelio, in occasione della mostra in corso

A Gallarate, "Aspettando Filosofarti"

L'XI edizione del festival sarà introdotta da una giornata ricca di eventi, fra musica, mostre e concerti di musica classica

STUDIO& LAVORO

Roma: il master in metodi, materiali e tecnologie per i beni culturali

All'Università Roma Tre, specializzazione post laurea organizzata dal Dipartimento di scienze e dai Musei Vaticani

GALLERIE& FONDAZIONI

Gavino Sanna, "Livori in corso" a Torino

Trenta lavori esposti allo Spazio Mouv' del capoluogo piemontese, dedicati ad Alda Merini

Trovaci su Facebook

ArteMagazine
Mi piace Ti piace.

ArteMagazine piace a te e altre 13.560 persone.

Plug-in sociale di Facebook

Tweets Follow

ArteMagazine @ArteMagazine 6h
Sky Arte a Milano per un nuovo programma tv: MILANO – Tutti gli appassionati d'arte sono chiamati a raccolta a... bit.ly/1vSiMqU

ArteMagazine @ArteMagazine 6h
Barcaccia: 110 scalfitture, «danno permanente»

Tweet to @ArteMagazine

DAL TERRITORIO

Roma, alla Galleria Giacomo Guidi otto artisti per "Obiecta"

La collettiva fotografica presenta una serie di lavori che riflettono sugli oggetti alla ricerca del senso delle cose

A Milano "Icona per un transito": Joseph Beuys e Salvatore Scarpitta

I due artisti esposti alla Montrasio Arte: entrambi combattono nella seconda guerra mondiale, ma su fronti opposti

Foibe: una mostra a Beinette (Cuneo) per la giornata in ricordo delle vittime

La Biblioteca civica "Gauberti" ospita "Fascismo, Foibe, Esodo. Le tragedie del confine orientale"

Roma: per Darwin gli scatti di Simone Sbaraglia

Il Corpo forestale dello Stato ospita "Immagini dal pianeta Terra": forme, colori e sguardi degli animali in libertà

"I vestiti dei sogni", a Palazzo Braschi gli abiti dei film

A Roma la personale di Eddie Peake

Dazeba News
l'informazione fuori dal coro

Vietnam, una guerra "sporca" e dimenticata
Dazebaonews

It is not so Isis. La guerra e 10 domande per i politici nostrani
Dazebaonews

Grecia. Per Hans-Werner Sinn, l'unica cura per Atene è l'uscita dall'euro

Le immagini: da quello di Alberto Sordi per "Il marchese del Grillo" a quello della Cardinale de "Il Gattopardo"

Le sale della Galleria Lorcan O'Neill ospitano la personale dell'artista britannico, fra sculture, video e dipinti

Dazebaonews

FOTOGALLERY

© **ARTEMAGAZINE** - via dei Pastini 114, 00186 Roma - tel 06.98358445 - mail redazione@artemagazine.it
Quotidiano di Arte e Cultura registrato al Tribunale di Roma n. 270/2014 - Direttore Responsabile Alessandro Ambrosin
Società editrice ARTNEWS srl, via dei Pastini 114, 00186 Roma - P.IVA e C.F. 12082801007
Chi siamo - Note legali

TOP 5 in Italia

Pompei: slitta la riapertura della Villa dei Misteri

Pompei, i nuovi scavi all'Università di Bologna

Firenze celebra la Giornata Nazionale 2015 del Braille

Presentata a Roma la rassegna su Piero della Francesca

Van Gogh Alive arriva a Firenze

all'estero

Israele, trovate 2000 monete d'oro nel mare di Cesarea

Gli amanti del Neolitico: in Grecia 2 scheletri abbracciati

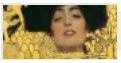
A Parigi, le tele "dorate" di Gustav Klimt

Londra, al V&A Museum gli "Angeli di Wolsey"

A Parigi, "Circulation(s)", contemporaneo in foto

Il convento di Monterosso è il Luogo del cuore 2014

L'edificio dei Cappuccini, danneggiato nell'alluvione del 2013, ha conquistato il primo posto nel censimento del Fai

Arcangelo, le sue sculture alle Officine Saffi

"Fare corpo, fare luogo. Le Case degli Irpini,": 12 sculture che rimandano alla materia e alla tradizione

"Memorie Urbane" tra Lazio e Campania

Tra marzo e giugno il festival che vede la partecipazione di 40 artisti, 7 città, 3 province e 2 regioni
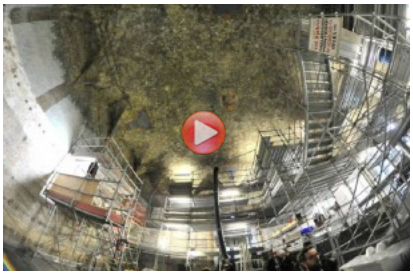
VIDEO