Altro Blog successivo» speziali.s@gmail.com Bacheca Esci

Rotta su Torino

Blog su Torino com'era, com'è, come sarà. Storie del passato, Eventi del presente, Progetti del futuro

lunedì 22 dicembre 2014

Una foto di Torino vince il concorso Italian Liberty

Sapevate che c'è stato un concorso fotografico, Italian Liberty, e che è stato vinto da una fotografia di Torino? L'ho scoperto ieri, grazie a una galleria fotografica dedicata al concorso e pubblicata su repubblica.it, in cui non ho visto immagini di Torino. Si può parlare di Liberty italiano senza citare Torino? Chiaramente no, se si vuole essere credibili; ho espresso la mia perplessità e mi ha risposto Andrea Speziali, che ha ideato il progetto e che lo cura appassionatamente. Non solo Torino è stata presente nel contest, ma ha pure vinto il primo premio, con una foto di Cristina Ortolani, che ha immortalato un dettaglio del Palazzo della Vittoria, detto dei draghi, in corso Francia.

Ed è stato così che ho scoperto Italian Liberty.

E' un progetto davvero affascinante, il cui scopo finale è il censimento del patrimonio liberty italiano. Ma non solo. L'idea è che attraverso il concorso e la conoscenza del nostro patrimonio, si creino e promuovano itinerari turistici *ad hoc*. Il liberty "è un grande movimento che ha le sue basi teoretiche in Ruskin, Morris e nei Preraffaelliti per poi irradiarsi nelle varie capitali, assumendo connotazioni e nomi diversi: Modern Style, Art Nouveau, Jugendstil, Secessione, Floreale, Modernismo Catalano, Liberty" spiega italialiberty.it, il sito web dell'iniziativa. Il comitato di studio è prestigioso; con il giovanissimo Andrea Speciali, classe 1988, ci sono anche Vittorio Sgarbi, Paolo Fontanesi, Paolo Portoghesi.

Italia Liberty è arrivato alla seconda edizione, a cui hanno partecipato 724 concorrenti, con oltre 18mila fotografie inviate alla segreteria del concorso. La premiazione è avvenuta il 29 novembre, quasi un mese fa, al Grand Hotel Da Vinci di Cesenatico: hanno partecipato in 300, sia dall'Italia che dall'estero. Il primo premio è stato torinese, come si è detto. Cristina Ortolani ha fotografato un dettaglio del Palazzo dei Draghi e la motivazione della sua premiazione è la seguente: "Attraverso l'esaltazione cromatica del particolare decorativo, di quella che è stata definita la Casa dei Draghi, Cristina Ortolani ci restituisce con grande sapienza visiva, e cura del dettaglio prospettico, l'immagine di una zoomorfia architettonica che caratterizza un esempio straordinario di Liberty neogotico in una Torino che si è guadagnata il titolo di capitale del Liberty italiano".

L'elenco dei premiati, con le foto vincitrici e le motivazioni, è su italialiberty.it; il concorso ha anche una pagina su Facebook e c'è un gruppo su flickr dedicato alle fotografie partecipanti.

Mi piace Di' che ti piace prima di tutti i tuoi amici.

a 10:27 Consiglialo su Google

Cerca nel blog

Cerca

Instagram

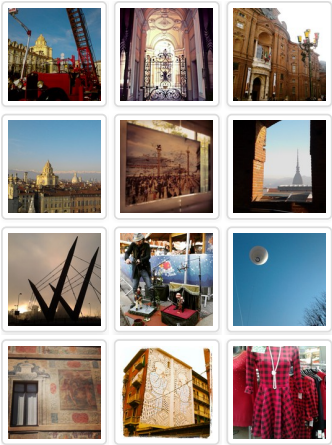

Follow @rottasutorino

Ultimi post

A casa di nonno Mario: Caritas e papà separati raddoppiano

Il Piemonte, unica meta italiana 2015 di fodors.com

L'effervescente Fantasia Barocca di Filippo Juvarra, a Palazzo Madama

Una foto di Torino vince il concorso Italian Liberty

Le foto del Mercatino di Natale di Borgo Dora: colori, idee e sorprese

Categorie

Chiese Cultura varia Dicono di Torino Itinerari e Fotografie Mostre Musei Palazzi Sapori torinesi Torino com'era Turismo in Piemonte Video

Nessun commento:

Posta un commento

Inserisci il tuo commento...

Commenta come: Andrea Speziali (C

Esci

Pubblica Anteprima

Inviami notifiche

Post più recente Home page Post più vecchio

Commenti sul post (Atom)

Trovaci su Facebook

Rotta su Torino

Mi piace

Rotta su Torino piace a 388 persone.

Plug-in sociale di Facebook

In evidenza

Le bolle trasparenti di SAR.TO illuminano la Galleria San Federico

Un solo biglietto per visitare Stupinigi, Staffarda e Sant'Antonio di Ranverso

Abbonamento Musei 2015: le novità, i vantaggi, le tariffe, il programma

Il Polo Reale, il progetto culturale più ambizioso di Torino

A Macugnaga, Musica in quota in versione invernale (con ciaspolata)

Post più popolari

A Macugnaga, Musica in quota in versione invernale (con ciaspolata)

Il Piemonte, unica meta italiana 2015 di fodors.com

L'effervescente Fantasia Barocca di Filippo Juvarra, a Palazzo Madama

A casa di nonno Mario: Caritas e papà separati raddoppiano

6 posti da cui vedere Torino dall'alto

Feed Rotta su Torino

Post

Commenti

Blog Italia

Modello Awesome Inc.. Powered by Blogger.