

Ultimi giorni per la mostra, oltre 15 mila i visitatori Il Liberty in Romagna, da Klimt al premio fotografico

Ultimi giorni per visitare la mostra Romagna Liberty a Riccione, che contiene il ritratto di Johanna Staude del 1917 dipinto da Gustav Klimt, uno tra i più grandi artisti della corrente artistica Art Nouveau. L'esposizione organizzata dalla Fondazione Cicchetti Fontanesi Pantaleoni è curata da Andrea Speciali con un percorso espositivo che include fotografie e cartoline dell'epoca di ville Liberty in Romagna assieme a preziose e inedite opere d'arte quali ceramiche di Baccarini, due manufatti del pesarese Oreste Ruggeri, il manifesto pubblicitario dei primi del Novecento che promuoveva lo spazio dove si tiene la mostra (viale Ceccarini 19, sopra Douglas) che all'epoca fu la prima autorimessa della Città (Fam. Cicchetti).

Un patrimonio di ingente valore da ammirare tutti i giorni dalle 20 alle 24 ad ingresso libero (www.romagnaliberty.it) fino al 31 luglio.

La mostra ha ottenuto un successo stimato con oltre 15.000 ingressi grazie alla presenza di Klimt. Si consideri che i siti web e blog del curatore Andrea Speciali dal 2006 ad oggi contano oltre 7 milioni di click assieme al noto portale dedicato alla Perla Verde: www.riccioneinvilla.it

Continua poi fino al 31 ottobre la seconda edizione del Concorso Fotografico Italian Liberty: si può partecipare iscrivendosi gratuitamente sul sito www.italialiberty.it/concorsofotografico con un massimo di 30 fotografie sul tema dell'Art Nouveau in Italia.

Conclusa Romagna Liberty si lavorerà in vista dell'EXPO 2015. A Riccione è in previsione la Biennale della Performance (www.andreaspeciali.it/2014/06/25/biennale-della-performance) dove vi è un legame con il cibo grazie all'artista Gordon Matta-Clark e al ristorante Food. L'ideatore della Biennale, Andrea Speciali promette un recupero/rivalorizzazione anche degli edifici abbandonati.

Questa sera spettacolo per le famiglie a Riccione Risate per tutti con 'Il cubo magico'

Questa sera alle 21,30, la programmazione di "E... state in Villa" nel giardino di Villa Mussolini, a Riccione, si arricchisce di un nuovo appuntamento dedicato a tutta la famiglia nell'ambito dell'11ª edizione di Marcondirondirondello. Il giardino delle favole della Perla Verde accoglie il Pandemonium Teatro di Bergamo con "Il cubo magico" (ovvero la morbida pietra filosofale del gioco). Lo spettacolo, scritto e diretto da Tiziano Manzini, arriva a Riccione dopo aver partecipato ai Festival internazionali di teatro ragazzi d'Irlanda, Germania ed Egitto. Sul palco Walter Maconi e Luca Giudici con il contrappunto delle musiche di Glenn Miller e Benny Goodman. Ingresso: fino a 14 anni 4 euro, adulti 6 euro.
Info: 0541 690904 - 329 9461660 - info@fratelliditaglia.com

A Le Befane in collaborazione con Cartoon Club Fumetti sulle due ruote

Appassionati, fan e curiosi sono invitati a uno speciale viaggio su due ruote, attraverso tavole di fumetti provenienti da ogni parte del mondo. Prosegue fino al 27 luglio a Le Befane Shopping Centre di Rimini la mostra 'MotoComics'. Il mondo del motociclismo a fumetti, in collaborazione con Cartoon Club e Riminicomix che ne rinalda la pluriennale collaborazione. Da Batman a Paperino, da Capitan America ad Akira, da Spraylizz a Judge Dredd, a Le Befane Shopping Centre sarà possibile scoprire il mondo dei fumetti da questo lato particolare, fra tavole, storie, film e motociclette vere. Anche quest'anno l'evento regala un comic fuori serie, un'"esclusiva editoriale, un numero unico di Capitan America, albo targato Marvel, in distribuzione in tutti i negozi de Le Befane Shopping Centre sino ad esaurimento scorte.

Cinema Rimini e provincia

RIMINI

Multiplex Le Befane

Via Caduti di Nassiriya
Tel. 0541307805

TRANSFORMERS 4: L'ERA DELL'ESTINZIONE
fer.17,30-20,30
Regia: Michael Bay **Sala: 1**

TRANSFORMERS 4: L'ERA DELL'ESTINZIONE
fer.18,30-21,30
Regia: Michael Bay **Sala: 2**

TRANSFORMERS 4: L'ERA DELL'ESTINZIONE
fer. fest.16,30-19,30-22,30
Regia: Michael Bay **Sala: 3**

TRANSFORMERS 4: L'ERA DELL'ESTINZIONE
fer.17,40-20,40
Regia: Michael Bay **Sala: 4**

TRANSFORMERS 4: L'ERA DELL'ESTINZIONE
fer. fest.16,40-19,40-22,40
Regia: Michael Bay **Sala: 5**

MALEFICENT
fer.16,30-18,30-20,30-22,30
Regia: Robert Stromberg **Sala: 6**

MAI COSI' VICINI
fer.16,30-18,30-20,30-22,30
Regia: Rob Reiner **Sala: 7**

MUSCLE SHOALS (DOVE NASCONO LE LEGGENDE)
giov ven.20,15
Regia: Greg Camalier **Sala: 7**

22 JUMP STREET

ore 16,20-18,30-20,40-22,50
Regia: Phil Lord **Sala: 8**

IL MAGICO MONDO DI OZ
20,30
Regia: St. Pierre, Will Finn **Sala: 9**

ANARCHIA
ore 16,40-18,40-20,40-22,40
Regia: James DeMonaco **Sala: 9**

BABYSITTING
ore 16,30-18,30-20,30-22,30
Regia: Philippe Lacheau **Sala: 10**

INSIEME PER FORZA
ore 17,50
Regia: Frank Coraci **Sala: 11**

TRANSFORMERS 4: L'ERA DELL'ESTINZIONE (3D)
fer.18,40-21,40
Regia: Michael Bay **Sala: 12**

Agostiniani Estate

Via Cairoli, 42
Tel. 0541-704302

THE GRAND BUDAPEST HOTEL
ore 21,30
Regia di Wes Anderson

RICCIONE

Cinepalace

Viale Virgilio, 19 C/O Palacongressi
Tel. 0541605176

MALEFICENT
ore 16,30-18,30-20,30-22,30
Regia: Robert Stromberg **Sala: 1**

ANARCHIA
ore 16,40-18,40-20,40-22,40
Regia: James DeMonaco **Sala: 2**

MAI COSI' VICINI
ore 16,30-18,30-20,30-22,30
Regia: Rob Reiner **Sala: 3**

TRANSFORMERS 4: L'ERA DELL'ESTINZIONE
ore 20,30 - ore 17,30 3D
Regia: Michael Bay **Sala: 5**

TRANSFORMERS 4: L'ERA DELL'ESTINZIONE
ore 18,30-21,30
Regia: Michael Bay **Sala: 6**

BABYSITTING
ore 16,30
Regia: Philippe Lacheau **Sala: 6**

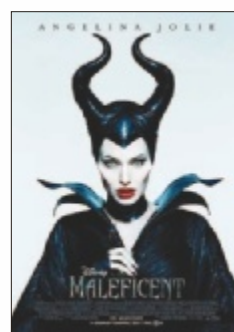

Trame

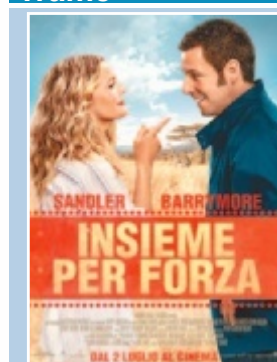

Dopo un disastroso appuntamento al buio, i genitori single Lauren e Jim giungono alla sola soluzione che trovano di comune accordo: non vogliono mai più rivedersi. Ma quando firmano separatamente per una favolosa vacanza in famiglia con i loro figli, sono costretti a condividere una suite in un lussuoso resort durante un safari africano, per una settimana in "Blended", la terza collaborazione tra Adam Sandler e Drew Barrymore.

Teatri

Teatro Novelli

Rimini
Via Cappellini, 3 Tel. 0541-793811

Teatro degli Atti

Rimini
Via Cairoli, 42 Tel. 0541-784736

Teatro del Mare

Riccione
Via Don Minzoni Tel. 0541-690904

Corte Coriano Teatro

Coriano
Via Garibaldi, 127 Tel. 0541-658667

Teatro Regina

Cattolica
Piazza della Repubblica, 1 Tel. 0541-966778

Teatro Massari

S. Giovanni in Marignano
Via Serperi, 6 Tel. 0541-670168

Teatro Astra

Bellaria
Via P. Guidi - Isola dei Platani Tel. 0541-343890

Teatro Malatesta

Montefiore conca
Viale della Repubblica 2, Tel. 0541-604972

Teatro Pazzini

Verucchio
Via San Francesco, 12 Tel. 0549-882416

Teatro Nuovo

Dogana
Piazza M. Tini, 7 Tel. 0549-885515

Teatro Titano

San Marino
Piazza Sant'Agata Tel. 0549-882416

Teatro Leo Amici

Monte Colombo (Rn)
Via Canepa, 136 Tel. 0541-986133

Teatro Leo Amici

Monte Colombo (Rn)
Via Canepa, 136 Tel. 0541-986133

Teatro Leo Amici

Monte Colombo (Rn)
Via Canepa, 136 Tel. 0541-986133